Elektronicznie
podpisany przez
KRZYSZTOF PYSZNY
Data: 2026.03.13
'14:18:04 +01'00

PROGNOZA ODDZIAŁYWANIA NA ŚRODOWISKO
DO AKTUALIZACJI PROJEKTU STRATEGII ZINTEGROWANYCH INWESTYCJI TERYTORIALNYCH W MIEJSKIM OBSZARZE FUNKCJONALNYM POZNANIA NA LATA 2021-2027

LOKALIZACJA PODPROJEKTÓW
PROJEKTU ZINTEGROWANEGO ZIT P3. Zrównoważona mobilność miejska w Metropolii Poznań finansowanego z FEW 2021-2027 oraz projektów komplementarnych przewidzianych do realizacji w trybie niekonkurencyjnym w obszarze mobilności miejskiej w ramach programu FEnIKS 2021-2027
PODPROJEKTU ZINTEGROWANEGO ZIT P7. Kultura i turystyka w Metropolii Poznań
na tle form ochrony przyrody

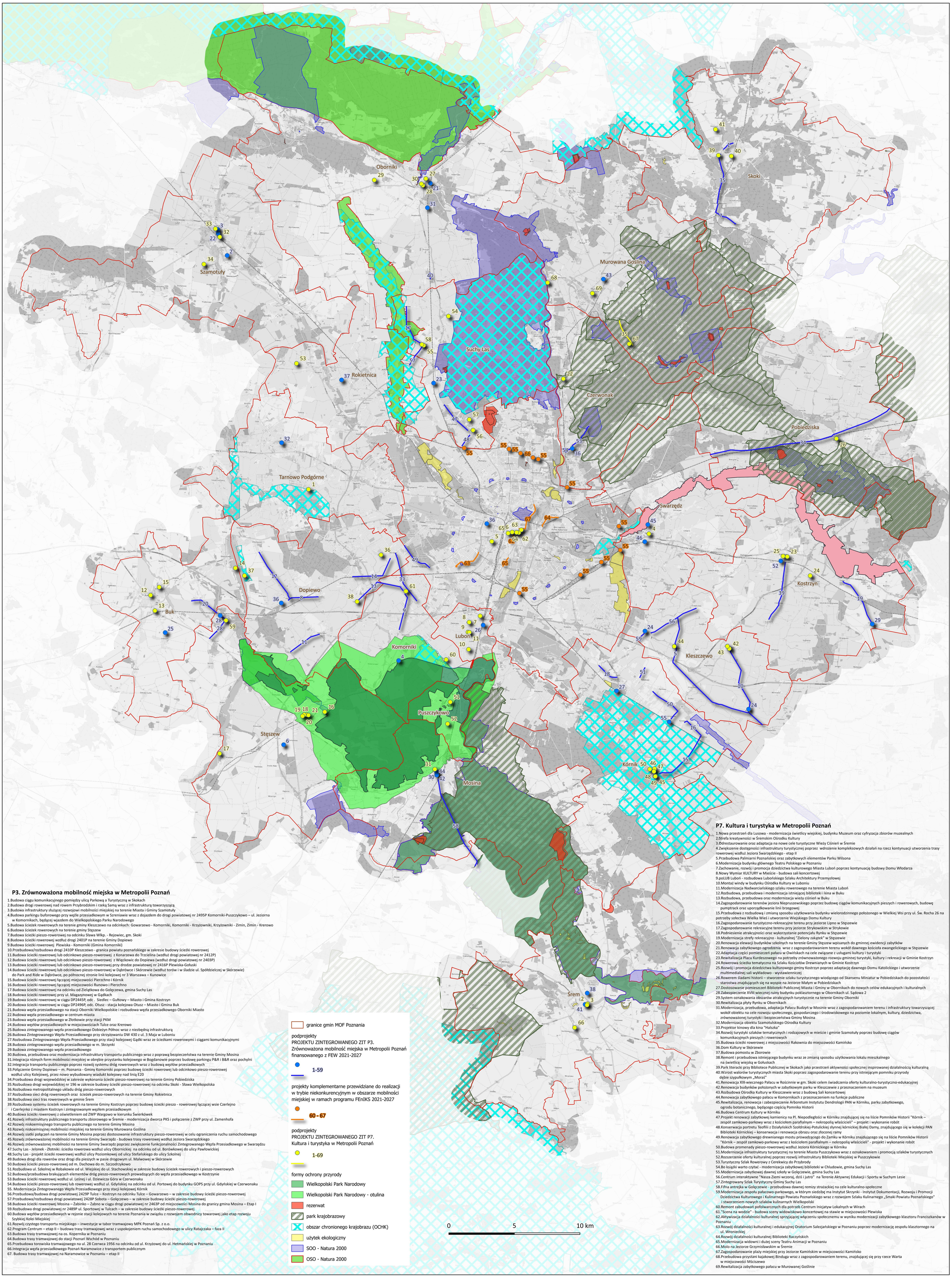

P3. Zrównoważona mobilność miejska w Metropolii Poznań

1.Budowa ciągu komunikacyjnego pomiędzy ulicą Parkową a Turystyczną w Skokach
2.Budowa drogi rowerowej nad rowem Przybrodzkim i rzeką Samą wraz z infrastrukturą towarzyszącą
3.Budowa infrastruktury służącej rozwojowi mobilności miejskiej na terenie Miasta i Gminy Szamotuły
4.Budowa parkingu buforowego przy węźle przesiadkowym w Szreniawie wraz z dojazdem do drogi powiatowej nr 2495P Komorniki-Puszczykowo – ul. Jeziorna w Komornikach, będącej wjazdem do Wielkopolskiego Parku Narodowego
5.Budowa ścieżek rowerowych na terenie gminy Kleszczewo na odcinkach: Gowarzewo - Komorniki, Komorniki - Krzyżowniki, Krzyżowniki - Zimin, Zimin - Krerowo
6.Budowa ścieżek rowerowych na terenie gminy Stęszew
7.Budowa ścieżki pieszo-rowerowej na odcinku Sława Wlkp. - Rejowiec, gm. Skoki
8.Budowa ścieżki rowerowej wzdłuż drogi 2401P na terenie Gminy Dopiewo
9.Budowa ścieżki rowerowej Plewiska - Komorniki (Gmina Komorniki)
10.Przebudowa/rozbudowa drogi 2410P Kleszczewo - granica powiatu poznańskiego w zakresie budowy ścieżki rowerowej
11.Budowa ścieżki rowerowej lub odcinkowo pieszo-rowerowej z Konarzewa do Trzcielina (wzdłuż drogi powiatowej nr 2412P)
12.Budowa ścieżki rowerowej lub odcinkowo pieszo-rowerowej z Więckowic do Dopiewa (wzdłuż drogi powiatowej nr 2403P)
13.Budowa ścieżki rowerowej lub odcinkowo pieszo-rowerowej przy drodze powiatowej nr 2416P Plewiska-Gołuski
14.Budowa ścieżki rowerowej lub odcinkowo pieszo-rowerowej w Dąbrówce i Skórzewie (wzdłuż torów i w śladzie ul. Spółdzielczej w Skórzewie) do Park and Ride w Dąbrówce, po północnej stronie linii kolejowej nr 3 Warszawa – Kunowice
15.Budowa ścieżki rowerowej łączącej miejscowości Pierzchno i Kórnik
16.Budowa ścieżki rowerowej łączącej miejscowości Runowo i Pierzchno
17.Budowa ścieżki rowerowej na odcinku od Zielątkowa do Gołęczewa, gmina Suchy Las
18.Budowa ścieżki rowerowej przy ul. Magazynowej w Gądkach
19.Budowa ścieżki rowerowej w ciągu DP2445P, odc. Siedlec – Gułtowy – Miasto i Gmina Kostrzyn
20.Budowa ścieżki rowerowej w ciągu DP2496P, odc. Otusz - stacja kolejowa Otusz – Miasto i Gmina Buk
21.Budowa węzła przesiadkowego na stacji Oborniki Wielkopolskie i rozbudowa węzła przesiadkowego Oborniki Miasto
22.Budowa węzła przesiadkowego w centrum miasta
23.Budowa węzła przesiadkowego w Złotkowie przy stacji PKM
24.Budowa węzłów przesiadkowych w miejscowościach Tulce oraz Krerowo
25.Budowa zintegrowanego węzła przesiadkowego Dobieżyn Północ wraz z niezbędną infrastrukturą
26.Budowa Zintegrowanego Węzła Przesiadkowego przy skrzyżowaniu DW 430 z ul. 3 Maja w Luboniu
27.Rozbudowa Zintegrowanego Węzła Przesiadkowego przy stacji kolejowej Gądki wraz ze ścieżkami rowerowymi i ciągami komunikacyjnymi
28.Budowa zintegrowanego węzła przesiadkowego w m. Skrzynki
29.Budowa zintegrowanego węzła przesiadkowego
30.Budowa, przebudowa oraz modernizacja infrastruktury transportu publicznego wraz z poprawą bezpieczeństwa na terenie Gminy Mosina
31.Integracja różnych form mobilności miejskiej w obrębie przystanku kolejowego w Bogdanowie poprzez budowę parkingu P&R i B&R oraz pochylni
32.Integracja transportu publicznego poprzez rozwój systemu dróg rowerowych wraz z budową węzłów przesiadkowych
33.Połączenie Gminy Dopiewo – m. Poznania - Gminy Komorniki poprzez budowę ścieżki rowerowej lub odcinkowo pieszo-rowerowej wzdłuż ulicy Kolejowej, przez nowo wybudowany wiadukt kolejowy nad linią E20
34.Przebudowa drogi wojewódzkiej w zakresie wykonania ścieżki pieszo-rowerowej na terenie Gminy Pobiedziska
35.Rozbudowa drogi wojewódzkiej nr 196 w zakresie budowy ścieżki pieszo-rowerowej na odcinku Skoki - Sława Wielkopolska
36.Rozbudowa metropolitalnego układu dróg pieszo-rowerowych
37.Rozbudowa sieci dróg rowerowych oraz ścieżek pieszo-rowerowych na terenie Gminy Rokietnica
38.Rozbudowa sieci tras rowerowych w gminie Śrem
39.Rozbudowa systemu ścieżek rowerowych na terenie Gminy Kostrzyn poprzez budowę ścieżki pieszo - rowerowej łączącej wsie Czerlejno i Czerlejnko z miastem Kostrzyn i zintegrowanym węzłem przesiadkowym
40.Budowa ścieżki rowerowej z oświetleniem od ZWP Wargowo w kierunku Świerkówek
41.Rozwój infrastruktury publicznego transportu zbiorowego w Śremie - modernizacja dworca PKS i połączenie z ZWP przy ul. Zamenhofa
42.Rozwój niskoemisyjnego transportu publicznego na terenie Gminy Mosina
43.Rozwój niskoemisyjnej mobilności miejskiej na terenie Gminy Murowana Goślina
44.Rozwój siatki połączeń na terenie Gminy Mosina poprzez dostosowanie infrastruktury pieszo-rowerowej w celu ograniczenia ruchu samochodowego
45.Rozwój zrównoważonej mobilności na terenie Gminy Swarzędz - budowa trasy rowerowej wzdłuż Jeziora Swarzędzkiego
46.Rozwój zrównoważonej mobilności na terenie Gminy Swarzędz poprzez zwiększenie funkcjonalności Zintegrowanego Węzła Przesiadkowego w Swarzędzu
47.Suchy Las - Jelonek - Złotniki: ścieżka rowerowa wzdłuż ulicy Obornickiej na odcinku od ul. Borówkowej do ulicy Pawłowickiej
48.Suchy Las - projekt ścieżki rowerowej wzdłuż ulicy Poziomkowej od ulicy Stefańskiego do ulicy Szkolnej
49.Budowa drogi dla rowerów oraz drogi dla pieszych w pasie drogowym ul. Malwowej w Skórzewie
50.Budowa ścieżki pieszo-rowerowej od m. Dachowa do m. Szczodrzykowo
51.Rozbudowa ul. Szkolnej w Robakowie od ul. Wiejskiej do ul. Stachowskiej w zakresie budowy ścieżek rowerowych i pieszo-rowerowych
52.Budowa/przebudowa brakujących elementów dróg pieszo-rowerowych prowadzących do węzła przesiadkowego w Kostrzynie
53.Budowa ścieżki rowerowej wzdłuż ul. Leśnej i ul. Dziewicza Góra w Czerwonaku
54.Budowa ścieżki pieszo-rowerowej lub rowerowej wzdłuż ul. Gdyńskiej na odcinku od ul. Portowej do budynku GOPS przy ul. Gdyńskiej w Czerwonaku
55. Modernizacja Zintegrowanego Węzła Przesiadkowego przy stacji kolejowej Kórnik
56.Przebudowa/budowa drogi powiatowej 2429P Tulce – Kostrzyn na odcinku Tulce – Gowarzewo – w zakresie budowy ścieżki pieszo-rowerowej
57.Przebudowa/rozbudowa drogi powiatowej 2428P Sobota – Gołęczewo – w zakresie budowy ścieżki pieszo-rowerowej
58.Budowa ścieżki rowerowej Mosina – Żabinko – Żabno w ciągu drogi powiatowej nr 2463P od miejscowości Mosina do granicy gmina Mosina – Etap I
59.Rozbudowa drogi powiatowej nr 2489P ul. Sportowej w Tulcach – w zakresie budowy ścieżki pieszo-rowerowej
60.Budowa węzłów przesiadkowych w rejonie stacji kolejowych na terenie Poznania w związku z rozwojem obwodnicy towarowej jako etap rozwoju Szybkiej Kolei Miejskiej
61.Rozwój czystego transportu miejskiego – inwestycje w tabor tramwajowy MPK Poznań Sp. z o.o.
62.Program Centrum – etap II – budowa trasy tramwajowej wraz z uspokojeniem ruchu samochodowego w ulicy Ratajczaka – faza II
63.Budowa trasy tramwajowej na os. Kopernika w Poznaniu
64.Budowa trasy tramwajowej do stacji Poznań Wschód w Poznaniu
65.Przebudowa torowiska tramwajowego na ul. 28 Czerwca 1956 na odcinku od ul. Krzyżowej do ul. Hetmańskiej w Poznaniu
66.Integracja węzła przesiadkowego Poznań Naramowice z transportem publicznym
67. Budowa trasy tramwajowej na Naramowice w Poznaniu – etap II

P7. Kultura i turystyka w Metropolii Poznań

1.Nowa przestrzeń dla Lusowa - modernizacja świetlicy wiejskiej, budynku Muzeum oraz cyfryzacja zbiorów muzealnych
2.Strefa kreatywności w Śremskim Ośrodku Kultury
3.Odrestaurowanie oraz adaptacja na nowe cele turystyczne Wieży Ciśnień w Śremie
4.Zwiększenie dostępności infrastruktury turystycznej poprzez wdrożenie kompleksowych działań na rzecz kontynuacji utworzenia trasy rowerowej wzdłuż Jeziora Swarzędzkiego - etap II
5.Przebudowa Palmiarni Poznańskiej oraz zabytkowych elementów Parku Wilsona
6.Modernizacja budynku głównego Teatru Polskiego w Poznaniu
7.Zachowanie, rozwój i promocja dziedzictwa kulturowego Miasta Luboń poprzez kontynuację budowy Domu Włodarza
8.Nowy Wymiar KULTURY w Mieście - budowa sali koncertowej
9.poLUB Luboń - rozbudowa Lubońskiego Szlaku Architektury Przemysłowej
10.Montaż windy w budynku Ośrodka Kultury w Luboniu
11.Modernizacja Nadwarciańskiego szlaku rowerowego na terenie Miasta Luboń
12.Rozbudowa, przebudowa i modernizacja istniejącej biblioteki i kina w Buku
13.Rozbudowa, przebudowa oraz modernizacja wieży ciśnień w Buku
14.Zagospodarowanie terenów jeziora Niepruszewskiego poprzez budowę ciągów komunikacyjnych pieszych i rowerowych, budowę pumptrack oraz uporządkowanie linii brzegowej
15.Przebudowa z rozbudową i zmianą sposobu użytkowania budynku wielorodzinnego położonego w Wielkiej Wsi przy ul. Św. Rocha 26 na potrzeby sołectwa Wielka Wieś i utworzenie Wiejskiego Domu Kultury
16.Zagospodarowanie turystyczno-rekreacyjne terenu przy jeziorze Lipno w Stęszewie
17.Zagospodarowanie rekreacyjne terenu przy jeziorze Strykowskim w Strykowie
18.Podniesienie atrakcyjności oraz wykorzystanie potencjału Rynku w Stęszewie
19.Modernizacja strefy rekreacyjno - kulturalnej "Zielony zakątek" w Stęszewie
20.Renowacja elewacji budynków szkolnych na terenie Gminy Stęszew wpisanych do gminnej ewidencji zabytków
21.Renowacja zabytkowego ogrodzenia wraz z zagospodarowaniem terenu wokół dawnego kościoła ewangelickiego w Stęszewie
22.Adaptacja części pomieszczeń pałacu w Owińskach na cele związane z usługami kultury i turystyki
23.Rewitalizacja Placu Kurdeszowego na potrzeby zrównoważonego rozwoju gminnej turystyki, kultury i rekreacji w Gminie Kostrzyn
24.Rowerowa ścieżka tematyczna na Szlaku Kościołów Drewnianych w Gminie Kostrzyn
25.Rozwój i promocja dziedzictwa kulturowego gminy Kostrzyn poprzez adaptację dawnego Domu Katolickiego i utworzenie multimedialnej sali wykładowo - wystawienniczej
26.Rowerem śladami historii – stworzenie szlaku turystycznego wiodącego od Skansenu Miniatur w Pobiedziskach do pozostałości starostwa znajdujących się na wyspie na Jeziorze Małym w Pobiedziskach
27.Dostosowanie pomieszczeń Biblioteki Publicznej Miasta i Gminy w Obornikach do nowych celów edukacyjnych i kulturalnych
28.Zabezpieczenie XVIII wiecznej ruiny budynku poklasztornego w Obornikach ul. Sądowa 2
29.System oznakowania obszarów atrakcyjnych turystycznie na terenie Gminy Oborniki
30.Rewitalizacja płyty Rynku w Obornikach
31.Modernizacja, przebudowa, adaptacja Pałacu Budzyń w Mosinie wraz z zagospodarowaniem terenu i infrastruktury towarzyszącej wokół obiektu na cele rozwoju społecznego, gospodarczego i środowiskowego na poziomie lokalnym, kultury, dziedzictwa, zrównoważonej turystyki i bezpieczeństwa Gminy Mosina
32.Modernizacja obiektu Szamotulskiego Ośrodka Kultury
33.Projektor kinowy dla kina "Halszka"
34.Rozwój turystyki szlaków tematycznych i rodzajowych w mieście i gminie Szamotuły poprzez budowę ciągów komunikacyjnych pieszych i rowerowych
35.Budowa ścieżki rowerowej z miejscowości Rakownia do miejscowości Kamińsko
36.Dom Kultury w Skórzewie
37.Budowa pomostu w Zborowie
38.Remont i przebudowa istniejącego budynku wraz ze zmianą sposobu użytkowania lokalu mieszkalnego na świetlicę wiejską w Gołuskach
39.Park literacki przy Bibliotece Publicznej w Skokach jako przestrzeń aktywności społecznej inspirowanej działalnością kulturalną
40.Wzrost walorów turystycznych miasta Skoki poprzez zagospodarowanie terenu przy istniejącym pomniku przyrody dębie szypułkowym „Moraś"
41.Renowacja XIX-wiecznego Pałacu w Rościnnie w gm. Skoki celem świadczenia oferty kulturalno-turystyczno-edukacyjnej
42.Renowacja budynków położonych w zabytkowym parku w Kleszczewie z przeznaczeniem na muzeum
43.Rozbudowa Ośrodka Kultury w Kleszczewie wraz z budową Sali koncertowej
44.Renowacja zabytkowego pałacu w Komornikach z przeznaczeniem na funkcje publiczne
45.Rewitalizacja, renowacja i zabezpieczenie Arboretum Instytutu Dendrologii PAN w Kórniku, parku zabytkowego, ogrodu botanicznego, będącego częścią Pomnika Historii
46.Budowa Centrum Kultury w Kórniku
47.Projekt renowacji zabytkowej kamienicy na Pl. Niepodległości w Kórniku znajdującej się na liście Pomników Historii "Kórnik – zespół zamkowo-parkowy wraz z kościołem parafialnym – nekropolą właścicieli" – projekt i wykonanie robót
48.Konserwacja portretu Teofilii z Działyńskich Szołdrskiej-Potulickiej słynnej kórnickiej Białej Damy, znajdującego się w kolekcji PAN Biblioteki Kórnickiej – konserwacja i renowacja obrazu oraz złoconej ramy
49.Renowacja zabytkowego drewnianego mostu prowadzącego do Zamku w Kórniku znajdującego się na liście Pomników Historii "Kórnik – zespół zamkowo-parkowy wraz z kościołem parafialnym – nekropolą właścicieli" - projekt i wykonanie robót
50.Budowa promenady pieszo-rowerowej wzdłuż Jeziora Kórnickiego w Kórniku
51.Modernizacja infrastruktury turystycznej na terenie Miasta Puszczykowa wraz z oznakowaniem i promocją szlaków turystycznych
52.Rozszerzenie oferty kulturalnej poprzez rozwój infrastruktury Biblioteki Miejskiej w Puszczykowie
53.Turystyczny Szlak Rowerowy z Cerekwicy do Przybrody
54.Bo książki warto czytać - modernizacja zabytkowej biblioteki w Chludowie, gmina Suchy Las
55.Modernizacja zabytkowej dawnej szkoły w Gołęczewie, gmina Suchy Las
56.Centrum interaktywne "Nasza Ziemi wczoraj, dziś i jutro" na Terenie Aktywnej Edukacji i Sportu w Suchym Lesie
57.Zintegrowany Szlak Turystyczny Gminy Suchy Las
58.Fifna antrejka w Gołęczewie - przebudowa dawnej remizy strażackiej na cele kulturalno-społeczne
59.Modernizacja zespołu pałacowo-parkowego, w którym siedzibę ma Instytut Skrzynki - Instytut Dokumentacji, Rozwoju i Promocji Dziedzictwa Kulturowego i Kulinarnego Powiatu Poznańskiego wraz z rozwojem Szlaku Kulinarnego „Smaki Powiatu Poznańskiego" i stworzeniem nowych szlaków kulinarnych Wielkopolski
60.Remont zabudowań pofolwarcznych dla potrzeb Centrum Inicjatyw Lokalnych w Wirach
61."Scena na wodzie" - budowa sceny widowiskowo-koncertowej na stawie w miejscowości Plewiska
62.Aktywizacja działalności kulturalnej sprzyjającej włączeniu społecznemu w wyniku modernizacji zabytkowego klasztoru Franciszkanów w Poznaniu
63.Rozwój działalności kulturalnej i edukacyjnej Oratorium Salezjańskiego w Poznaniu poprzez modernizację zespołu klasztornego na ul. Wronieckiej
64.Rozwój działalności kulturalnej Biblioteki Raczyńskich
65.Modernizacja widowni i dużej sceny Teatru Animacji w Poznaniu
66.Molo na Jeziorze Grzymisławskim w Śremie
67.Zagospodarowanie plaży miejskiej przy Jeziorze Kamińskim w miejscowości Kamińsko
68.Przebudowa przystani kajakowej Binduga wraz z zagospodarowaniem terenu, znajdującej się przy rzece Warta w miejscowości Mściszewo
69.Rewitalizacja zabytkowego pałacu w Murowanej Goślinie