

Strategia Rozwoju Województwa Wielkopolskiego

Spotkanie subregionalne – Poznań, 21 czerwca 2018 r.



SAMORZĄD WOJEWÓDZTWA
WIELKOPOLSKIEGO



Wielkopolskie

Regionalne Obserwatorium
Terytorialne

Lokalizacja, zasięg i terminy konferencji diagnostycznych

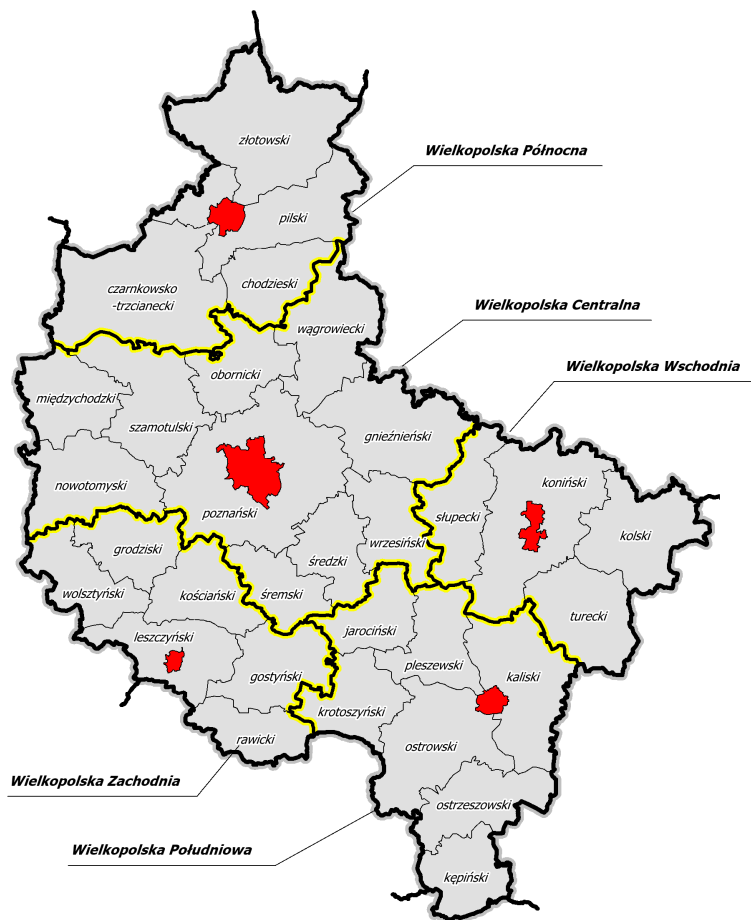

Miejscowość	Data/Godzina	Miejsce
Poznań (konferencja otwierająca)	23 maja (godz. 11:30-15:30)	Sala Sesyjna Urzędu Marszałkowskiego Województwa Wielkopolskiego w Poznaniu al. Niepodległości 34
Konin (spotkanie subregionalne)	24 maja (godz. 10:00-14:00)	Aula Centrum Wykładowo-Dydaktycznego Państwowej Wyższej Szkoły Zawodowej w Koninie przy ul. ks. Jerzego Popiełuszki 4
Piła (spotkanie subregionalne)	4 czerwca (godz.10:00-14:00)	Sala wykładowa nr 8 (budynek H) Państwowej Wyższej Szkoły Zawodowej im. Stanisława Staszica w Pile przy ul. Podchorążych 10
Kalisz (spotkanie subregionalne)	11 czerwca (godz.10:00-14:00)	Aula budynku Collegium Oecologicum Państwowej Wyższej Szkoły Zawodowej im. Prezydenta Stanisława Wojciechowskiego w Kaliszu, na terenie kampusu przy ul. Poznańskiej 201-205
Poznań (spotkanie subregionalne)	21 czerwca (godz. 12:00-16:00)	Sala Sesyjna Urzędu Marszałkowskiego Województwa Wielkopolskiego w Poznaniu al. Niepodległości 34
Leszno (spotkanie subregionalne)	22 czerwca (godz. 12:00-16:00)	Sala wykładowa Biblioteki Państwowej Wyższej Szkoły Zawodowej im. Jana Amosa Komeńskiego w Lesznie przy ul. Mickiewicza 5

EU BUDGET FOR THE FUTURE

Nowa metoda alokacji dla funduszy w dalszym ciągu w dużej mierze opiera się na PKB na mieszkańca. Opiera się na "formule berlińskiej", która została przyjęta przez Radę Europejską w 1999 roku.

Obecnie Komisja proponuje modyfikację metody przydzielania środków. Obejmuje ona również **nowe kryteria** dla wszystkich kategorii regionów w celu lepszego odzwierciedlenia sytuacji społeczno-gospodarczej:

- bezrobocie wśród młodzieży,
- niski poziom wykształcenia,
- zmiany klimatu
- przyjęcie i integracja migrantów.

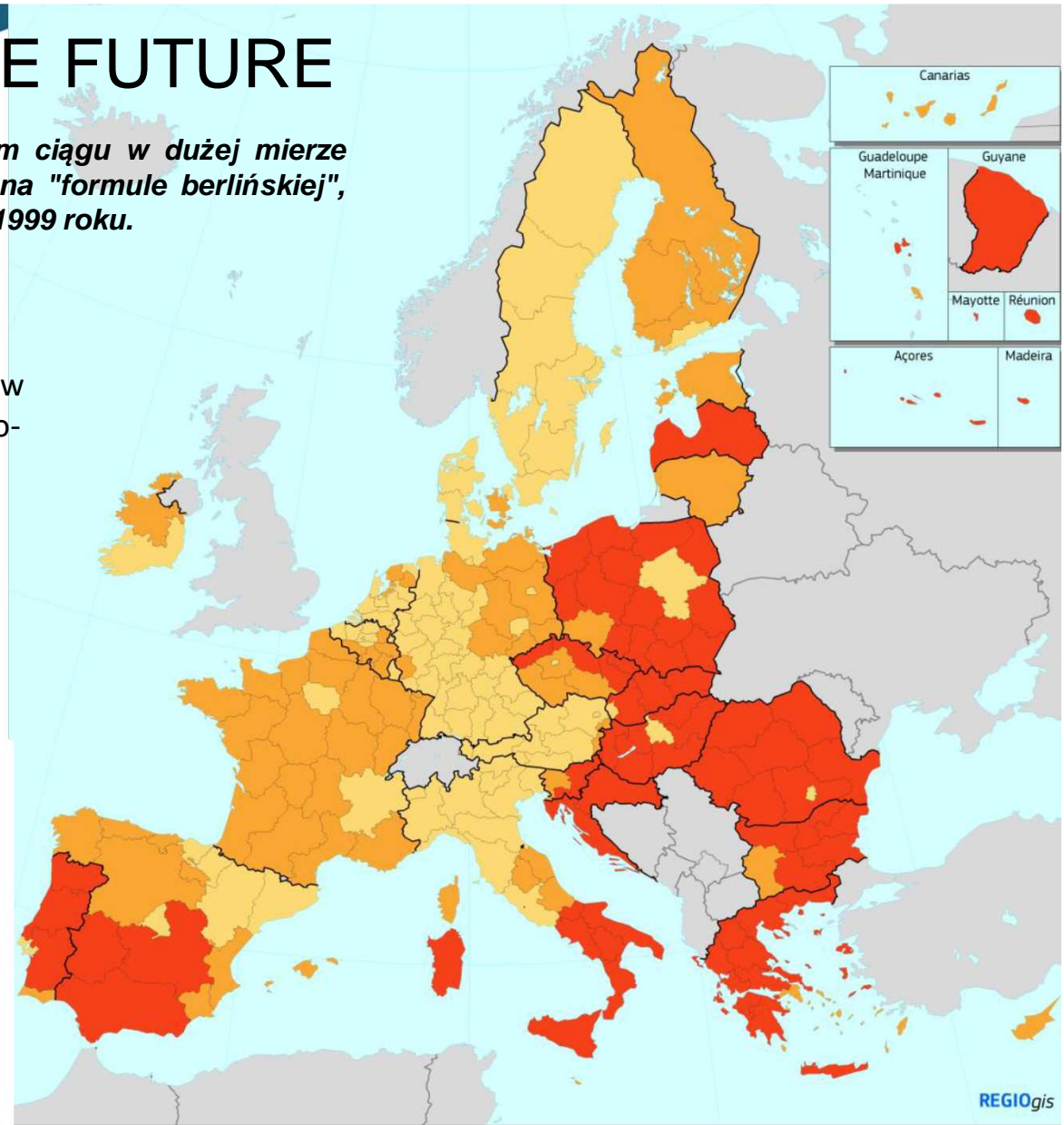
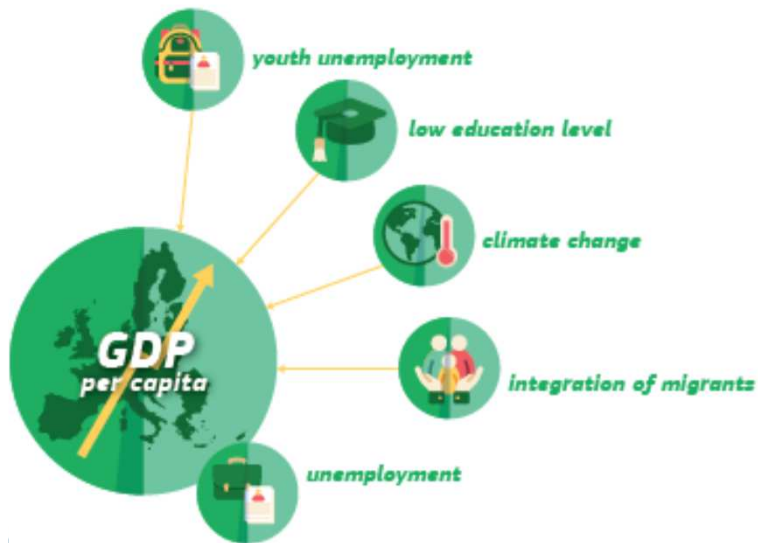

GDP/head (PPS) by NUTS2 region, average 2014-2015-2016

Index, EU-27 = 100

- < 75% (less developed regions)
- 75% - 100% (transition regions)
- >= 100% (more developed regions)